

ÍNDICE

Prémios, Concursos

Referências em Publicações

Planeamento Urbano

Edifícios Habitacionais

- Habitação Colectiva
- Habitação Unifamiliar
- Arquitectura de Interiores

Edifícios Administrativos

- Edifícios Administrativos
- Arquitectura de Interiores

Equipamentos

- Comerciais
- Desportivos
- Turísticos
- Sociais
- Culturais / Ensino
- Palácios de Justiça
- Metropolitano
- Estacionamento Público

Projectos e Obras Recentes



1987

**Primeiro Concurso para o Edifício Sede da
Ordem dos Engenheiros - Lisboa**

1º Prémio

Como arquitecto da EPUL

1989

**Concurso para o Centro de Congressos
do Estoril**

Integrado na equipa de Arquitectura de Interiores
em colaboração com o designer António Garcia
em colaboração com MC - Arquitectos

1990

**Concurso para a Escola de Medicina
Veterinária . UTL**

3º lugar

Em colaboração com Santa-Rita Arquitectos



1991

**Conjunto Habitacional COOCICLO
Telheiras Norte 1, 29 lotes (1ª fase), Lisboa**

Prémio Valmor 1989

1991

**Concurso para a Remodelação e Ampliação
das futuras instalações do Arquivo de Segurança de
Documentação de Macau Pavilhão de Macau, Lisboa**

2º lugar



1994

**Segundo Concurso de Ideias para
o Edifício Sede
da Ordem dos Engenheiros**

2º lugar

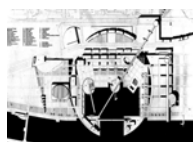

1994

**Equipa seleccionada no Concurso de Ideias
para o recinto da EXPO 98**

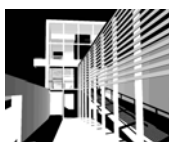

1997

**Concurso para o Corpo de Anfiteatros do
Campus Universitário da Universidade
dos Açores, Ponta Delgada**

Menção Honrosa

1997

**Concurso para o Projecto da Esc. Primária e
Pré-Escolar de Vale Matanças e Estudo Prévio
de Alteração da Esc. Primária Pré - Escolar da
Av. D. Nuno Álvares Pereira, Santiago do Cacém**

1997

**Concurso para o Centro Interpretativo e de
Acolhimento da Estação Arqueológica de
Miróbriga**

3º lugar

	1997	Concurso para a Biblioteca da Escola Superior de Gestão de Santarém
	1998	Concurso Público para a Elaboração do Projecto de uma Sala de Espectáculos na cidade da Guarda
	1998	Concurso Público Internacional, no âmbito da U.E., para a Elaboração do projecto do Centro de Exposições e Congressos do Estoril
	1998	Concurso Público nº. 30/98 - Trabalhos de Concepção para Elaboração do projecto do Centro de Saúde de Arruda dos Vinhos
	1998	Concurso Público nº. 31/98 - Trabalhos de Concepção para Elaboração do projecto do Centro de Saúde do Cadaval
	1999	Concurso para o IEFP- Centro de Emprego de Abrantes
	1999	Concurso para o Centro Interpretativo e de Acolhimento da Gruta do Escourai
	1999	1º lugar Concurso Público para a Elaboração do Projecto do Palácio de Justiça de Vila-Flôr
	2000	Concurso para a Requalificação e Ampliação do Casino-Hotel e Centro de Conferências em Troia
		Associado a Santa-Rita Arquitectos
	2000	Concurso para a Elaboração do Projecto da Recuperação do Cine-Ribatejo, no Cartaxo
	2001	European- Bairro Municipal das Galinheiras Lisboa Prémio: Menção especial do júri em co-autoria com a arqª. Sónia Silva e arqº. paisagista João Gomes da Silva



2001

**Concurso para a Elaboração do Estudo
Prévio da Escola de Negócios do Vale
do Tejo, no Cartaxo**



2002

**Concurso INH 2002 Empreendimento de Habitação
a custos controlados:
S. Pedro / Gala Sidney - Figueira da Foz - 1ª fase
Menção do júri**



2004

**Concurso de Concepção e Construção de Bancadas do
Estádio Municipal de Oeiras**

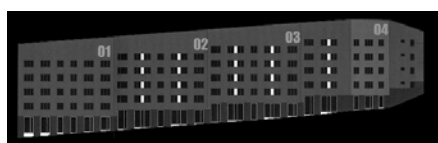

2004

**Concurso para a elaboração de 64 Fogos de Habitação Social
na Urbanização da Arroja, Odivelas**



2004

**Concurso para a Elaboração do Estudo Prévio para o Projecto
de Construção de uma Creche para a Associação Comunitária
de Vale da Pedra**

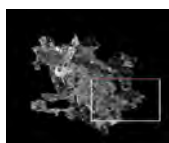

2004

**Concurso para a Elaboração do Projecto de Valorização
Urbana da Ribeira do Cartaxo**

1º lugar



2006

**Prémio INH 2006 - INSTITUTO NACIONAL DA HABITAÇÃO
Empreendimento de habitação a custos controlados: 91 fogos S Pedro / Gala Sidney,
Figueira da Foz - 2ª fase**

1º lugar para a categoria de Promoção Privada

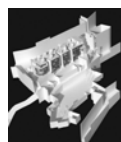

2006

*** Concurso de Ideias para a Rua Damasceno Monteiro
Lisboa**



2007

**** Concurso para a Remodelação do Hotel Amazónia
Lisboa**



2008

**Concurso para selecção de equipas de projectistas para “Palmares Resort” do
grupo Onyria
Lagos
equipe seleccionada**



2009

**Concurso para a remodelação da Residência do Embaixador da
República Democrática de S. Tomé e Príncipe
Restelo, Lisboa**



2010

**Concurso para o Centro interpretativo de Arraiolos,
Arraiolos**



2010

**Concurso para o Núcleo Museológico Fenício de Tavira,
Tavira**

1º Prémio



2010

**Concurso de Concepção para a elaboração do Projecto de Requalificação
do Mercado Municipal,
Reguengos de Monsaraz**



2010

**Concurso para a Elaboração do Estudo Prévio da Escola
Básica 2º e 3º Ciclos Luis António Verney,
Lisboa**



2010



**Concurso internacional de concepção "Inovação e Qualidade em Espaços
Escolares", Escola Secundária de Cascais, Bairro do Rosário,
Cascais**

REFERÊNCIAS EM PUBLICAÇÕES

1989	Segunda Exposição Nacional de Arquitectura Anos 80, A.A.P.
1990	Casa e Decoração, nº 62 Novembro págs. 132 a 138
1991	Jornal dos Arquitectos, A.A.P. págs. 18 a 21, 28 e 29
1992	Arquitectura en Capitales Europeas (1987-1991) "Viviendas Unifamiliares en Telheiras", Madrid págs. 65 a 67
1992	Terceira Exposição Nacional de Arquitectura, A.A.P. - 1985 - 1992 págs. 59, 281 e 282
1993	"Ideias para um lugar" Concurso de Ideias para o Recinto da EXPO 98 A Selecção do Júri, Lisboa pág. 66
1994	Anuário da Decoração
1995	Arquitectura, Interiores e Design
1995	Escolas - Espaços de Educação, Escola Superior de Educação de Lisboa
1995	Anuário da Decoração
1996	Arquitectura, Interiores e Design
1996	Jornal dos Arquitectos, nº155 e 156 "Concurso Público para a Residência da Embaixada de Portugal em Brasília" pág. 33
1996	Lisbon World EXPO 98 Projects, Lisbon pág. 211

2000	Projectos Adiados 1 - ed. ESTAR pág.130
2001	Património - estudos nº 1 Instituto Português do Património Arquitectónico pág.65
2002	Revista Bibliotecas nº 9 e 10 - Janeiro pág.42
2003	Revista Arquitectura e Vida nº 42 - Outubro pág.72 a 79
2008	Artes in Diário de Notícias "Centro de Estudos, Vilanova de Famalicão: um museu para o Surrealismo com o espólio de Mário Cesariny" de Cláudia Melo
2010	Revista AI - Arquitectura Ibérica nº 35 Housing - Julho "3 casas no Meco - Nuno Simões" pág.64 a 79
2011	Espaço de Arquitectura - www.espacoarquitectura.com 3 casas no Meco
2011	Livro "UMA GRUTA PRÉ-HISTÓRICA NO ALENTEJO, ESCOURAL" por António Carlos Silva Projecto de Ante-câmara e Estrutura de visita interna da Gruta do Escoural , Évora
2012	"Grotten - Gut" in AIT, Architecture 9. 2012 Dauphin HumanDesign Group pág.14 e 15
2012	Revista Municipal nº 1 - Abril Refuncionalização e Reabilitação do Quarteirão dos Lagares Quarteirão dos Lagares - Mouraria - Lisboa pág.10 e 11
2013	"Gruta do Escoural" Projecto integrado na publicação online "Portugal Contemporâneo" http://guiastecnicos.turismodeportugal.pt/pt/contemporaneo/ver/Gruta-do-Escoural

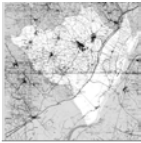
2013	Lisbonne, Un Projet Urbain en temps de crise Atelier Projet Urbain 44, CML pág. 11
2013	P+I . Projecto e Investigação Lisboa Groupe de recherche d'architecture de Lisbonne Catálogo - "Présentation de l'Architecture Portugaise à Alger - EPAU - Avri 2013 págs. 12-17 e 63
2013	Guia de Arquitectura de Lisboa 1948 a 2013 - Do Movimento Moderno à atualidade Lisbon Architectural Guide - Ed. A+A pág. 51
2013	Dezeen Magazine http://www.dezeen.com/2013/07/26/gruta-do-escoural-caves-nuno-simoes/ Architectural Online Magazine
2013	Archdaily - Selected works http://www.archdaily.com/408774/gruta-do-escoural-nuno-simoes-dnsj-arq/ Architectural Online Magazine
2013	Architectism http://architectism.com/22750/ Architectural Online Magazine
2013	Plataforma Arquitectura http://www.plataformaarquitectura.cl/2013/08/07/gruta-do-escoural-nuno-simoes-dnsj-arq/ Architectural Site
2013	Espaço de Arquitectura http://www.espacodearquitectura.com/index.php?id=60&pid=285 Architectural Site

1973	Unidade de Ordenamento nº 6 no Rato, do P.G.U de Lisboa Ante-plano de urbanização
1979	** Área da Praça dos Navegantes na Ericeira, C.M. Mafra Plano de Pormenor de urbanização e projectos de edifícios, incluindo cerca de 80 fogos e áreas comerciais
1979	** Santa Tecla - Bairro Operário, C.M. Braga Plano de Pormenor
 1980	Várzea de Sintra, C.M. Sintra Plano Geral de Urbanização
 1985	Zona antiga da Nazaré Plano de Emergência
 1991	Cartaxo
1997	Plano Director Municipal
1993	Ribeira de Santarém
1996	Plano de Pormenor
1994	Núcleo Antigo de Telheiras
1995	Plano de Reabilitação, como arquitecto da EPUL
 2002	* Cartaxo Revisão Plano Director Municipal
 2005	* Projecto de Valorização Urbana da Ribeira do Cartaxo 1ª fase - Lavadouros e 2ª fase - Fontanário Requalificação do Espaço Público
 2006	* Projecto de Valorização Urbana da Ribeira do Cartaxo 3ª fase - Rua Lopes Baptista Requalificação do Espaço Público



2010

**** Proposta de loteamento para o terreno de Mme Najia Abadi
Hotel / Spa e moradias unifamiliares
Tamaris, Casablanca**

EDIFÍCIOS HABITACIONAIS

habitação colectiva

1963		Habitações económicas em Olivais Sul,
1968		Célula D Associado aos arqt ^{os} . Raúl Chorão Ramalho, Raúl Santiago Pinto e arqt ^a . Marília Moura
1969		Habitações económicas em Manteigas,
1971		35 fogos
1975		** Habitações - cerca de 550 fogos,
1982		Estrada Militar, Amadora Operação S.A.A.L.
1980		** Projecto de Edifícios no Bairro Operário,
1982		Santa-Tecla, Braga Projecto de Recuperação
1981		Edifícios para CHESMAS - Cooperativa de
1985		Habitação Económica de S. Martinho de Sintra, 65 fogos Associado à arqt ^a . Maria Eugénia Cruz
1978		Edifícios em Telheiras, Lisboa
1989		1978: G5 - 118 fogos e G3-4 - 139 fogos; 1980: G6 - 62 fogos; 1983: F1 - 120 fogos; 1981: G2 - 12 fogos; 1989: C3 - 154 fogos Como arquitecto da EPUL
1987		Cooperativa COOCICLO: 29 fogos,
1990		Telheiras, Lisboa Prémio Valmor e Municipal de Arquitectura - 1989
1990		Cooperativa COOCICLO: 30 fogos,
1995		Telheiras, Lisboa
1992		Cooperativa COOCICLO:
1995		4 edifícios habitacionais: 51 fogos, Paço do Lumiar, Lisboa
1995		Alto da Chapeleira: 14 fogos T2,
		Ameixoeira, Lisboa Como arquitecto da EPUL

EDIFÍCIOS HABITACIONAIS

habitação colectiva

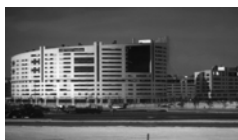

1998

EXPO 98 edifícios 8A, 8B, 8C Lisboa

Em colaboração com Santa-Rita Arq., Teresa Madeira da Silva, Rosário Venade e Pedro Lebre

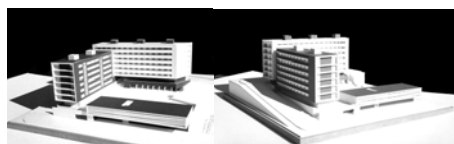

1999

** Plano Urbanístico de Chelas, zona N2 LT 230 Conjunto Habitacional - Lisboa



1999

Empreendimento de Habitação a custos controlados: 66 fogos S. Pedro / Gala Sidney - Figueira da Foz - 1ª fase Prémio INH 2002- Menção do Júri



2000

** Complexo habitacional para a Fenache: 44 fogos, incluindo zona comercial e parqueamento subterrâneo, Chelas, Lisboa



2000

** Conjunto habitacional, Parque EXPO, SA / PP5, parcela 5.04: 89 fogos e parcela 5.01: comércio

Em co-autoria com os arq^{ts}. Nuno Teotónio Pereira e Pedro Botelho



2001

Empreendimento de Habitação a custos controlados: 91 fogos S. Pedro / Gala Sidney - Figueira da Foz - 2ª fase Prémio INH 2006 - Iniciativa Privada



2001

** Empreendimento de Habitação a custos controlados: 48 fogos Rua do Lendal, Canelas - Vila Nova de Gaia



2002

* Empreendimento "Varandas do Sado" 161 fogos - Setúbal



2002

** Empreendimento de Habitação e Residência Universitária Rua Damasceno Monteiro - Lisboa



2004

Empreendimento de Habitação a custos controlados: 32 fogos S. Pedro / Gala Sidney - Figueira da Foz - 3ª fase



2005

* Prédio na Rua das Trinas: 2 fogos Rua das Trinas nº27 e 29, Lisboa

Reabilitação



2010

**** Proposta para Empreendimento de Habitação**
a custos controlados: 32 fogos
Cabo Verde



2011

*** Reconstrução, Consolidação Estrutural e Protecção da envolvente exterior de**
Edifício Particular
Beco do Espírito Santo n-4 torreja Largo Chafariz de Dentro nº24
Alfama, Lisboa
Reabilitação



2011

*** Reconstrução, Consolidação Estrutural e Protecção da envolvente exterior de**
Edifício Particular
Largo Chafariz de Dentro nº25, 26 e 27
Alfama, Lisboa
Reabilitação

EDIFÍCIOS HABITACIONAIS

habitação unifamiliar



1965

Casa Jorge Silva Araújo, Almoçageme

1969

**Casa Mello Breyner
Vila Nogueira de Azeitão**

1970

**Casa Xavier Pintado
Vila Nogueira de Azeitão**



1973

**Casa José Francisco Rodrigues,
Praia das Mações**

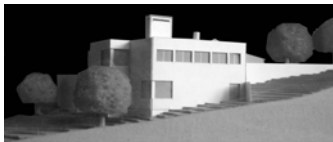

1993

**** Casa Isabel Rosa
Baixinho - Santarém**

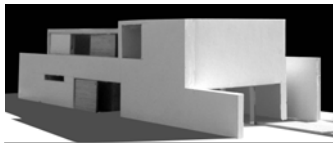

1995

**** Moradia unifamiliar na Marisol,
Almada**



2002

**** Moradia Dr. Vera Jardim
Almoçageme**



2004

*** Moradia Emídio Franco
Marisol, Almada**



2007

**3 Moradias no Meco
Sesimbra**



2009

*** Projecto de 5 moradias na urbanização "Palmares Resort" do grupo Onyria
Lagos**



2011

*** moradia no Sítio da Arencada
Canada, Tavira**



2011

* Projecto de uma moradia lote 79, na urbanização “Palmares Resort”
do grupo Onyria, Lagos

1958

Residências particulares

1988

Arquitectura de interiores

1962

Residências de Gerentes

1972

do Banco Nacional Ultramarino

Arquitectura de interiores e desenho do mobiliário

1962 - Ponta Delgada, Açores; 1963 - Bragança; 1964 - Gouveia;
 1965 - Elvas; 1968 - Torres Novas; 1968 - Castelo Branco;
 1969 - Espinho; 1970 - Guarda; 1972 - Torres Vedras



1993

Apartamento nas Escadinhas

Damasceno Monteiro, Lisboa

Remodelação

1994

Casa Joly Braga Santos

Rua das Trinas nº 50 a 54, Lisboa

Remodelação e Reabilitação



1997

Apartamento Crawford I

Santo António dos Cavaleiros

Remodelação



1999

Apartamento Rosário Fonseca,

Lisboa

Remodelação

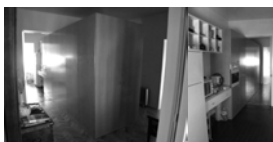

1999

Apartamento Helena Silva Araújo

Rua Coelho da Rocha, Lisboa

Remodelação



2001

Apartamento Crawford II

Santo António dos Cavaleiros

Remodelação



2001

Apartamento Teresa Pinto - Benfica, Lisboa

Remodelação



2001

Apartamento Inês Simões - Sé, Lisboa

Remodelação



2002

**** Moradia Rita Mendes - Campolide, Lisboa**

Remodelação e Ampliação

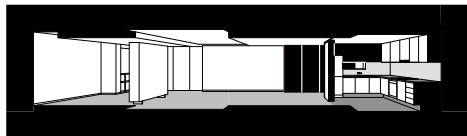

2002

Apartamento Maria Filipe em Telheiras

Remodelação

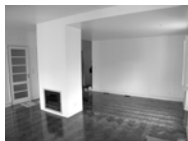

2002

Apartamento Teresa Peña - Av. Roma, Lisboa

Remodelação

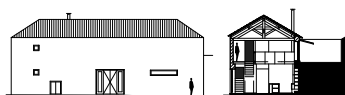

2002

Reconversão de armazém para habitação

Vale de Santarém

Remodelação



2004

**** Moradia Luis Galvão Teles - Cruz Quebrada, Oeiras**

Remodelação e Ampliação



2005

Apartamento Cristina Peres - Campo de Sta. Clara, Lisboa

Remodelação

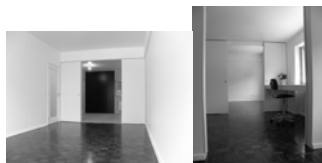

2008

Apartamento Rita Sá Marques - Rua Actor Taborda, Lisboa

Remodelação



2009

Remodelação de parte de casa na aldeia de Balocas, Oliveira do Hospital

Remodelação



2012

Remodelação de Escritório em residência particular - Dr Carlos Oliveira

Lisboa

Arquitectura de Interiores

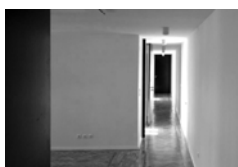

2013

Remodelação de Apartamento

Dafundo

Arquitectura de Interiores

EDIFÍCIOS ADMINISTRATIVOS

1970

**Agência do Banco Nacional Ultramarino,
Guarda**

1976

**Edifício Administrativo, Armazém e
Instalações Sociais dos Laboratórios Roussel,
Venda Nova, Amadora**



1981

**Sede da Federação de Municípios do Ribatejo,
hoje EDP, Santarém**



1980

**Agência do Banco Nacional Ultramarino,
Vila Real**

1984

Edifício integralmente novo, integrando a fachada primitiva

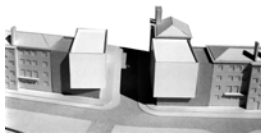

1997

**** Novas Instalações da Junta de Freguesia
do Campo Grande e Jardim de Infância, Lisboa**



1998

**Edifício Sede da EMEL - Empresa Pública
Municipal de Estacionamentos de Lisboa,
E.P.M., Av. de Berna, Lisboa**

Remodelação



1999

**** Instalação do Instituto da Água - INAG
Delegação de Santo André**

EDIFÍCIOS ADMINISTRATIVOS

Arquitectura de Interiores

1956	Sede da Companhia de Seguros Fidelidade,
1960	Lisboa
	Arquitectura de interiores Associado ao arqtº. Nuno Teotónio Pereira
1967	Agências e Dependências do
1975	Banco Nacional Ultramarino
	Associado ao arqtº José Daniel Santa-Rita 1967 - Pero Pinheiro; 1970 - Guarda; 1972 - Amadora 1; 1972 - Manteigas; 1973 - Lisboa (Rua Morais Soares); 1975 - Odívetas
1969	Dependência do Banco da Agricultura, Lisboa
	Arquitectura de interiores
1971	Agências da Companhia de Seguros "A Mundial"
1972	Arquitectura de interiores 1971 - Algés e Benfca; 1972 - Amadora
1971	Delegação do Fundo de Fomento de
	Exportação - Milão
	Arquitectura de Interiores
1972	Delegação do Fundo de Fomento de
	Exportação - Viena
	Arquitectura de Interiores
1972	Instalações do Fundo de Fomento de
1973	Exportação, Lisboa
	Arquitectura de Interiores e desenho de algum mobiliário Associado ao designer António Garcia
1984	Agência do Banco Totta e Açores, Carregado
	Arquitectura de Interiores
1985	Agência da Caixa Geral de Depósitos,
1988	S. João da Madeira
	Arquitectura de Interiores 1985 - 1º projecto; 1988 - 2º projecto
1986	Agências do Montepio Geral - Braga
	Arquitectura de Interiores
1988	Paços do Concelho de Amadora, pisos 0 e -1
	Remodelação parcial das Instalações

EDIFÍCIOS ADMINISTRATIVOS

Arquitectura de Interiores

1990 **Agências do Montepio Geral**
R. do Carmo, Lisboa
Arquitectura de Interiores

1990 **Sede da Companhia de Seguros Fidelidade,**
1991 **Lisboa**
Associado ao arqtº. Nuno Teotónio Pereira

1995 **** Instalações dos Paços do Concelho de Sintra**
Remodelação



1995 **Instalações da Junta de Freguesia de Benfica, Lisboa**
Remodelação parcial

1997 **** Novas instalações da Secretaria de Estado da Segurança Social e da Secretaria de Estado da Inserção Social**
Arquitectura de Interiores

1999 **Adaptação do Supermercado do Complexo de Troia a Centro de Reuniões**
Remodelação
Colaboração dos Arqtºs. Jorge Marques e Simão Leandro



2001 **Edifício Técnico do Instituto de Meteorologia de Lisboa**
Construção, Recuperação e Ampliação da Ala Norte



2002 **** Edifício Principal do Instituto de Meteorologia de Lisboa**
Remodelação do Átrio de Entrada

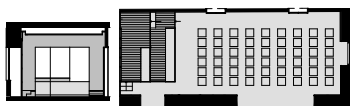

2003 **Sala da Assembleia e Instalações Sanitárias do 2º piso da Junta de Freguesia de Benfica, Lisboa**
Remodelação

EQUIPAMENTOS Comerciais

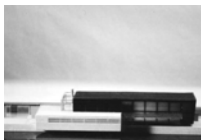

1998

Restaurante flutuante no recinto da EXPO 98,
Lisboa

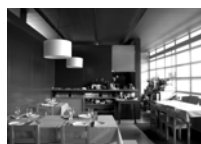

2002

Bar / Restaurante "Goa Terrace"
Baluarto do Livramento
Arquitectura de Interiores



2013

*** Mercado de Levante "Alvalade Sul"**
Bairro das Estacas - Lisboa

Proposta para zona de venda coberta e remodelação de construção de apoio

EQUIPAMENTOS desportivos



1987

Pavilhão Gimnodesportivo
Câmara Municipal da Régua

1987

Instalações Sociais e Desportivas
Granja do Ulmeiro - Alfarelos

EQUIPAMENTOS sociais



2008

**** Lar de Idosos**
Vilarinhos, São Brás de Alportel



2009-2012

Extensão das Instalações da Junta de Freguesia de S.Cristóvão e S. Lourenço
Largo dos Trigueiros - Mouraria - Lisboa



2013

*** Creche, Refeitório e Balneários**
Moinhos da Funcheira - Amadora



1994

Pousada de Monsanto - "Casa Senhorial",

Monsanto da Beira

Reabilitação e Ampliação

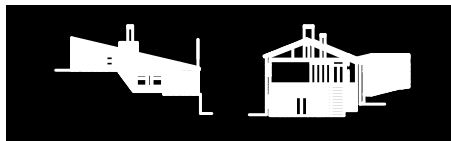

1998

**** Edifícios para Turismo Rural na Quinta da**

Veiga - Casa da Capela - Ferrão - Sabrosa

Recuperação e Adaptação



2005

*** Loteamento "Bem Parece" - Aparthotel e Apartamentos Turísticos**

Albufeira

Associado ao arqº. João Santa-Rita



2008

*** "Palmares Resort" - Casas Singulares Turísticas**

Lagos



2013

**** Turismo de Habitação em Tortosendo**

Covilhã

Arquitectura de Interiores/desenho de mobiliário

1967

Estalagem da Serreta, Ilha Terceira, Açores

Arquitectura de Interiores e desenho do mobiliário

Associado aos arqtºs. João Rebelo e José Daniel Santa-Rita



1979

Museu da Cidade, Palácio Pimenta, Lisboa

Projecto do piso térreo e ligação subterrânea das duas alas



1988

**Escolas Primárias da Terra
dos Arcos e Alfornel, Amadora**



1992

Baluarte do Livramento

Encomenda da Câmara Municipal de Lisboa,
financiada pela UE

Recuperação e Reabilitação visando a integração de
Restaurante, Museu, Habitações e Espaços comerciais



1992

**Escola Básica Integrada do Infatado,
Loures**



1994

Teatro Bernardim Ribeiro, Estremoz

Recuperação e Reabilitação

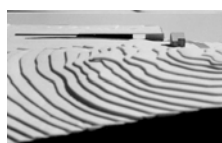

2000

**** Centro Interpretativo e de Acolhimento
da Gruta do Escoural**



2000

**Biblioteca Municipal Orlando Ribeiro
Telheiras, Lisboa**

Remodalação e Ampliação do Solar da Nora e
anexos, Núcleo Antigo de Telheiras



2001

**** Centro Cultural do Eucaliptal de Benfica**



2002

**Creche e Jardim de Infância do Centro
Paroquial de Almada**

Associado ao arqº. Nuno Teotónio Pereira



2002

**** Jardim de Infância, Lapa
Cartaxo**

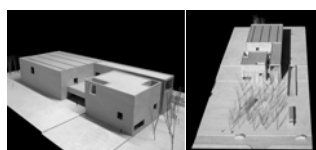

2007

*** Centro de Estudos e Museu do Surrealismo
Vila Nova de Famalicão**



2007

Pousada de Campos de Férias
Serra de Santo Antão , Porto de Mós
Reabilitação

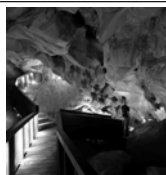

2008

Ante-câmara e Estrutura de visita interna da
Gruta do Escoural , Montemor - o- Novo
Obra concluída em 2011

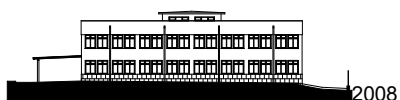

2008

Escola EB1
Poçoirão , Palmela
Projecto de Execução



2008

*** Casa Museu Luisa Todi**
Setúbal
Reabilitação

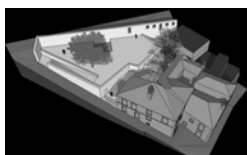

2009

*** Refuncionalização e Reabilitação do Quarteirão dos Lagares**
Quarteirão dos Lagares - Mouraria - Lisboa
Reabilitação



2009-2012

Extensão da Junta de Freguesia de S. Cristóvão e S. Lourenço
Mouraria - Lisboa



2011

*** Creche em Lote Municipal**
Beco do Loureiro - Alfama - Lisboa

EQUIPAMENTOS
cultura/ensino
Arquitectura de Interiores/desenho de mobiliário

1966 **Universidade Católica de Lisboa**
 1968 Desenho do mobiliário
 Associado ao arqº. António Sena da Silva

1968 **Salas de aula do Instituto Superior de Serviço Social, Lisboa**
 Desenho do mobiliário

1968 **Centros Lúdicos do Banco Nacional Ultramarino de Torres Novas e Castelo Branco**
 Arquitectura de Interiores e desenho do mobiliário

1990 **Edifício M do Complexo Andaluz da Escola Superior de Gestão de Santarém**
 Remodelação e Arquitectura de Interiores

1995 **Sala de convívio para a Junta de Freguesia da Graça, Lisboa**
 Remodelação

1997 **Centro de Férias da Foz do Arelho / Inatel**
 Remodelação da Sala de Convívio



1999 **** Guarda-vento na Igreja da Tocha - Cantanhede - Direcção Geral dos Edifícios e Monumentos do Centro**
 Recuperação e Instalação



2000 **** Torre dos Ferreiros, das muralhas da Guarda, para instalação de miradouro e recinto adjacente**
 Reabilitação



2002 **Instalações para o Corpo Nacional de Escutas, Agrupamento 683 Convento de Nossa Senhora das Portas do Céu- Lisboa**

EQUIPAMENTOS palácios de justiça



1994

Palácio de Justiça de Braga, Braga



1995

Palácio de Justiça de Seia, Seia

EQUIPAMENTOS metropolitano



1995

Estação de Metropolitano do
Campo Pequeno

Reabilitação



1995

Estação de Metropolitano da Rotunda II -
Marquês de Pombal, Lisboa



1996

Estação de Metropolitano de Cabo Ruivo,
Lisboa

Associado com Santa-Rita Arquitectos



1996

Estação de Metropolitano de Telheiras,
Lisboa

2002

Como arquitecto da EPUL

EQUIPAMENTOS estacionamento público

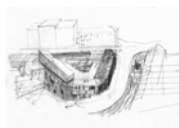

2003

**** Silo Automóvel - Rua Damasceno Monteiro**
Lisboa

